Locazione Plurilocale Ad. Giambellino/Lorenteggio €.2.000 Al mese

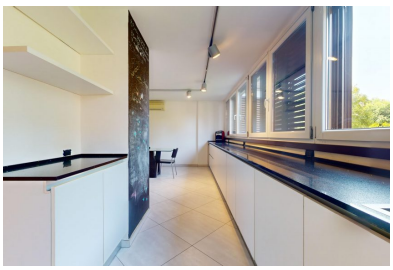

ID: 30/24
Area: 200
Camere da letto: 3
Bagni: 3
Contratto: Affitto
Stato: Affittato
Luogo: Milano

Zona Giambellino (Via Remo La Valle 3): situato in ottima posizione, servita dai mezzi di collegamento (tram 14, autobus 49) e nelle vicinanze dei principali servizi (supermercati e negozi di ogni genere), in prossimità della nuova metropolitana M4 (San Cristoforo), in zona in corso di riqualificazione, in stabile signorile con servizio di portineria riscaldamento centralizzato e ascensore, proponiamo in locazione lussuoso appartamento di 200 mq su due livelli più 120 di terrazzo così composto:

- primo livello, open space di 100 mq che fa da soggiorno con cucina a vista e bagno, con sauna e bagno turco e accesso al terrazzo .
- secondo livello troviamo 3 camere da letto, locale lavanderia, bagno più un ulteriore terrazzo di 30 mq. Conclude l'immobile un comodo box.

L'immobile verrà consegnato in perfette condizioni, ristrutturazione. Contratto 4+4, no studenti.

Cusani10 Luxury Real Estate | via Cusani n. 10 20121 Milano MI
Email: info@cusani10re.com | T. 02 87 08 57 28 | Mob. 392 597 99 73

Deposito cauzionale di 6 mensilità. Spese condominiali € 400,00 mensili. Riscaldamento centralizzato e aria condizionata in tutta la casa. Disponibile da subito. VISITA L'IMMOBILE IN 3D.

Cusani10 Luxury Real Estate | via Cusani n. 10 20121 Milano MI
Email: info@cusani10re.com | T. 02 87 08 57 28 | Mob. 392 597 99 73