

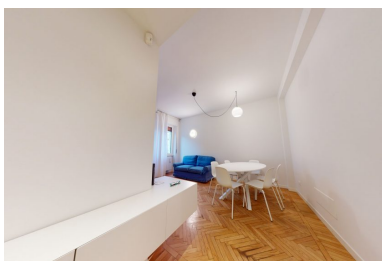

Locazione Bilocale Isola €1.600 Al mese



ID: 22/23
Area: 65
Camere da letto: 1
Bagni: 1
Contratto: Affitto
Stato: Affittato
Luogo: Milano

Nel cuore del quartiere Isola, in Via Pollaiuolo, all'interno di uno stabile anni '50 ottimamente tenuto nelle parti comuni con servizio di portineria intera giornata, proponiamo in locazione splendido appartamento di 65 mq sito al terzo piano completamente ristrutturato, con doppia esposizione. L'immobile è composto da ingresso, spazioso living con sala da pranzo, disimpegno con armadi a muro, cucina abitabile con balconcino, camera da letto con cabina armadio, bagno finestrato con doccia walk in, ripostiglio in quota e lavanderia. La proprietà si completa con un solaio e una cantina di pertinenza. Perfette condizioni interne. Riscaldamento centralizzato e aria condizionata. Spese condominiali mensili € 250,00 comprensive di Tari e Wi-fi. Immobile adatto ad una coppia e/o manager. Possibilità contratto a società. MM Isola a 550 m. MM Garibaldi a 950 m. Disponibile immediatamente. VISITA L'IMMOBILE IN 3D